

PLANO DE BASES
ESCALA 1:50

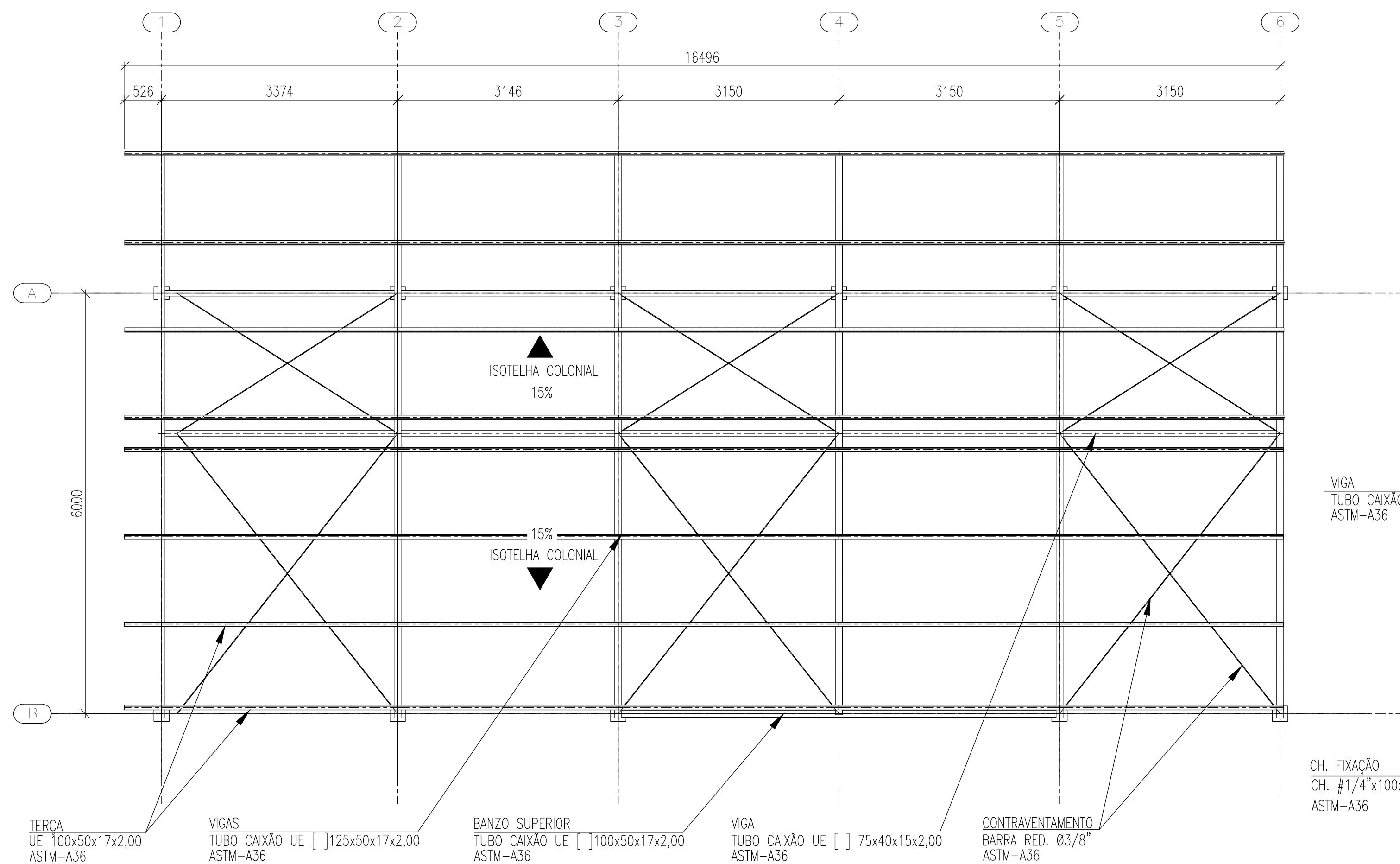

PLANO DE COBERTURA
ESCALA 1:50

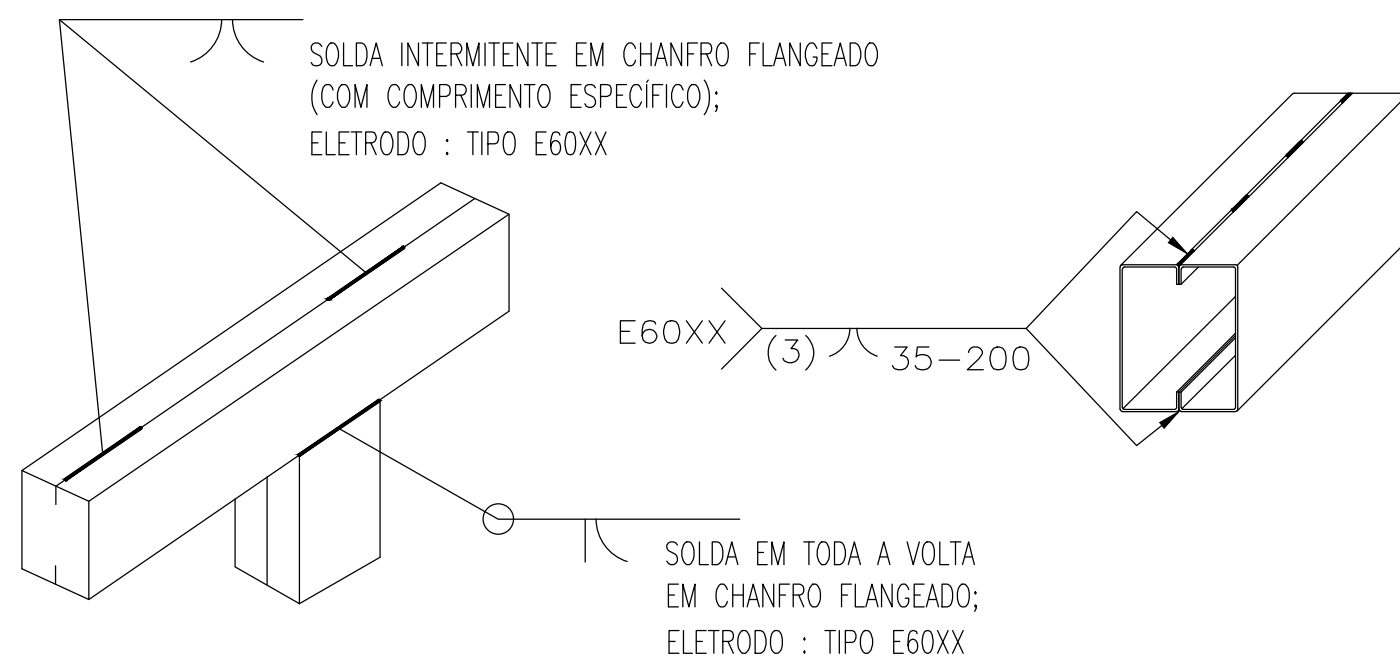
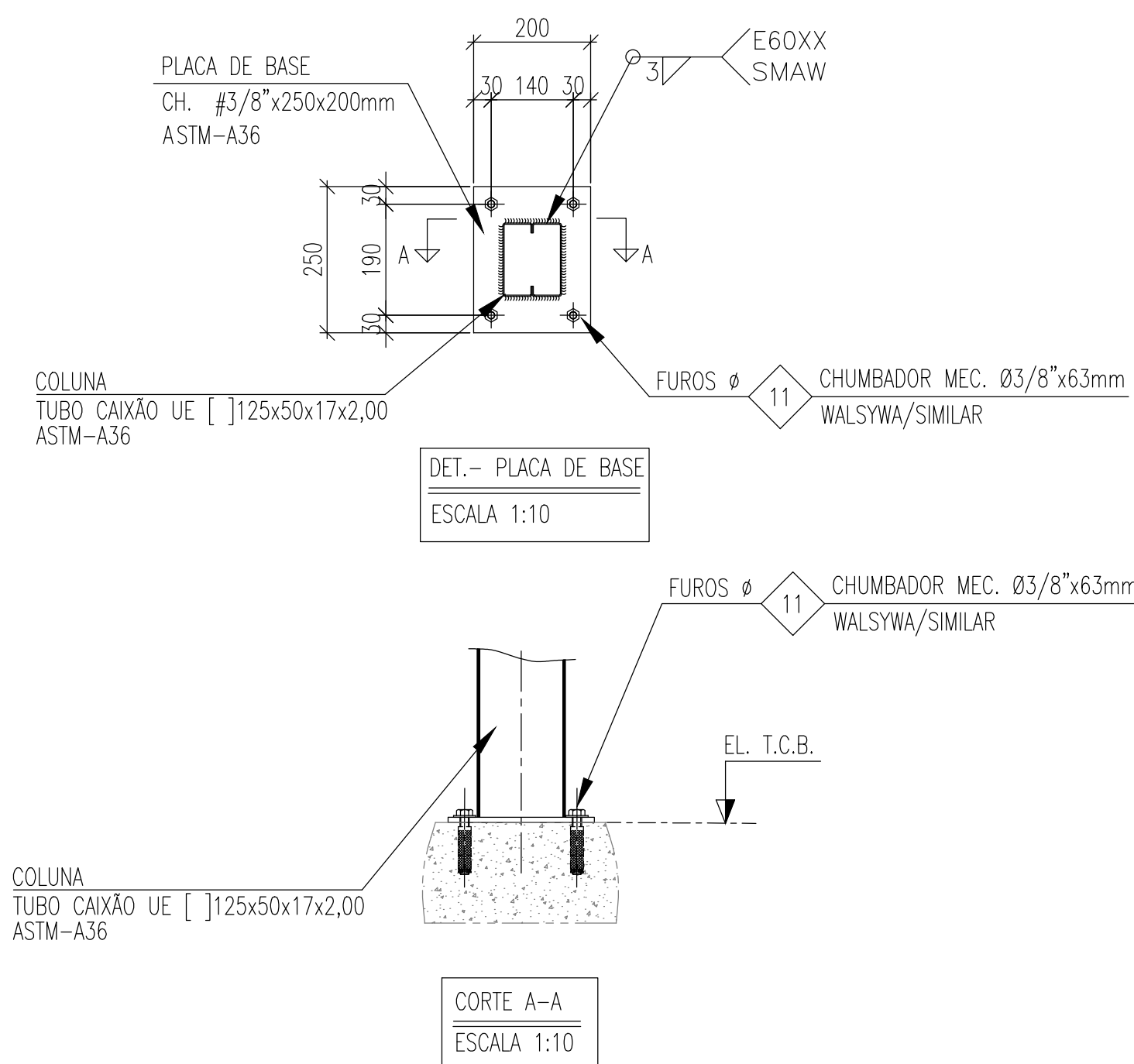

DET. TÍPICO – SOLDA
SEM ESCALA

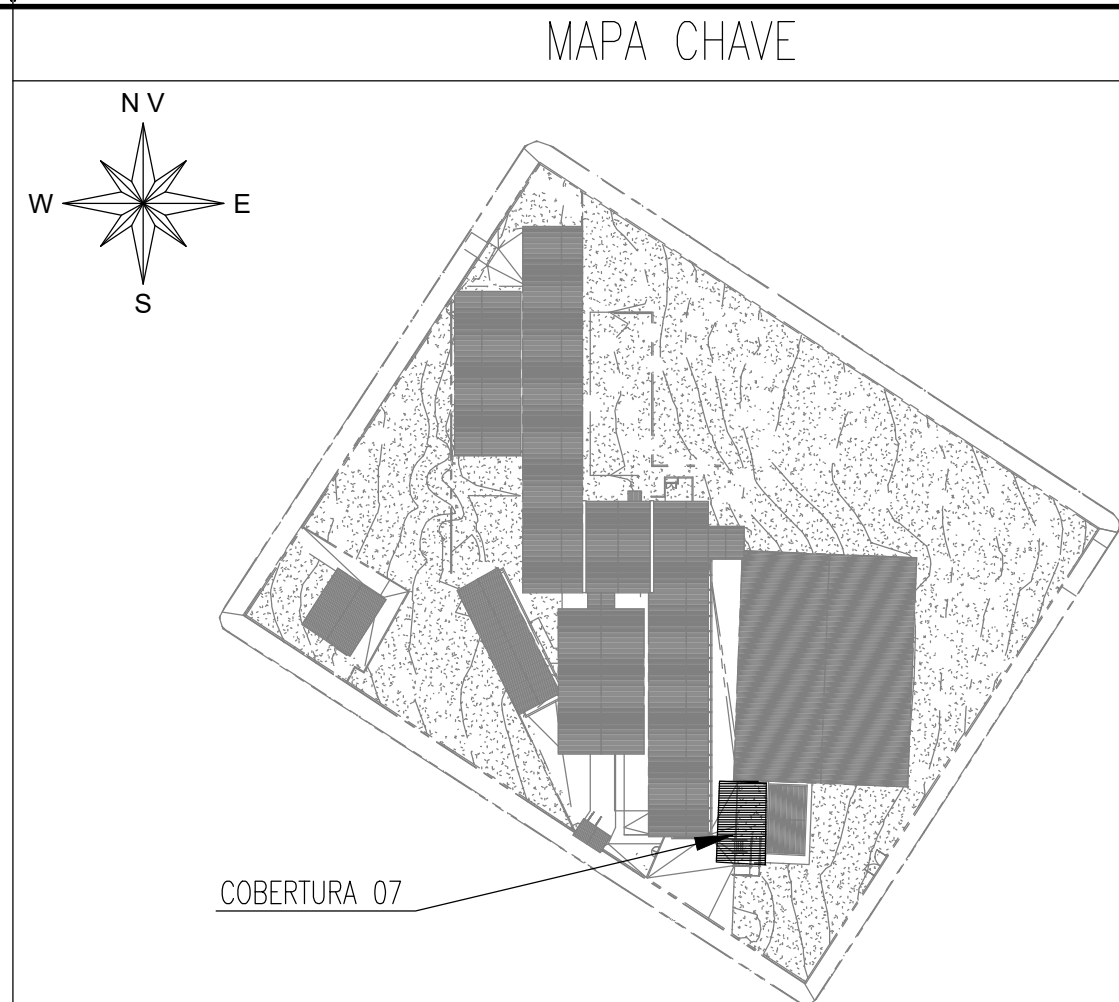
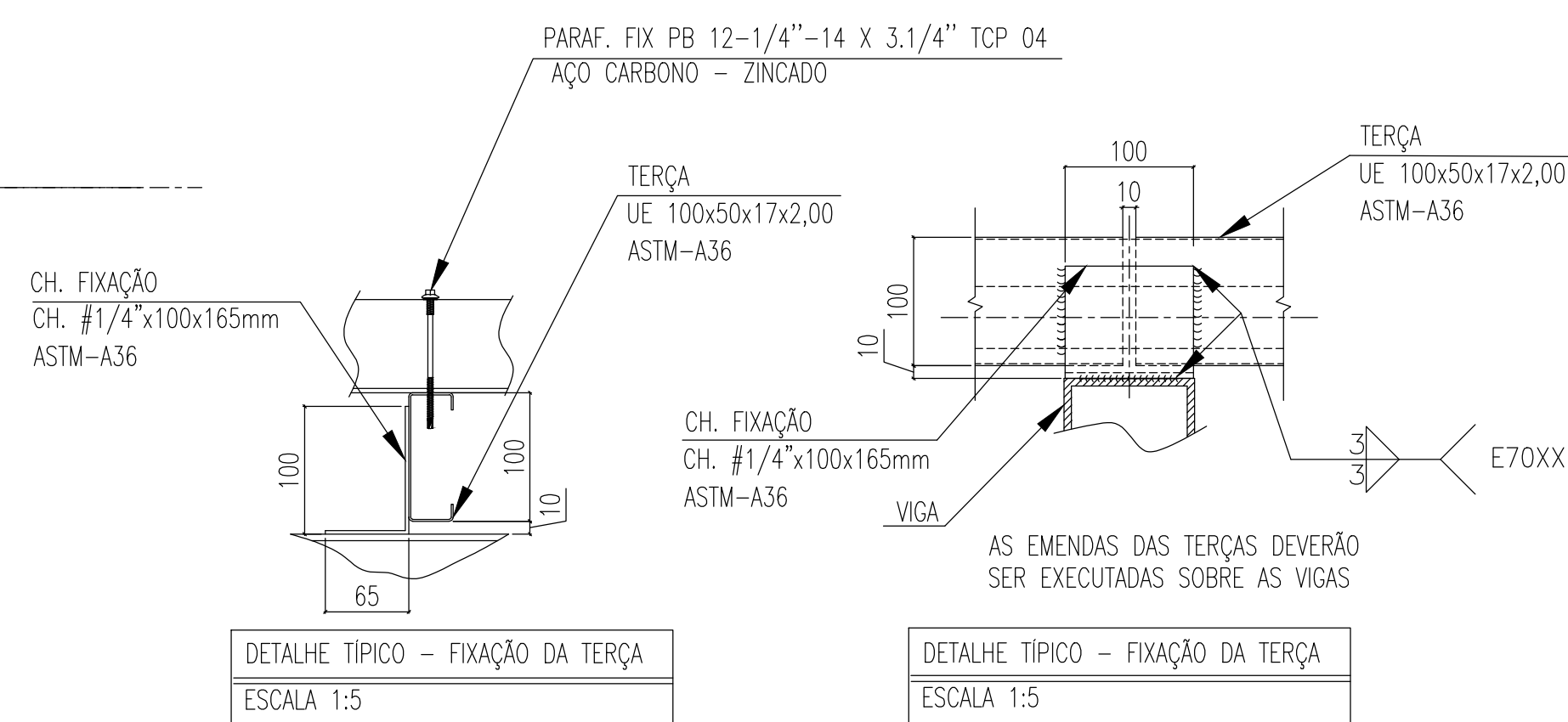
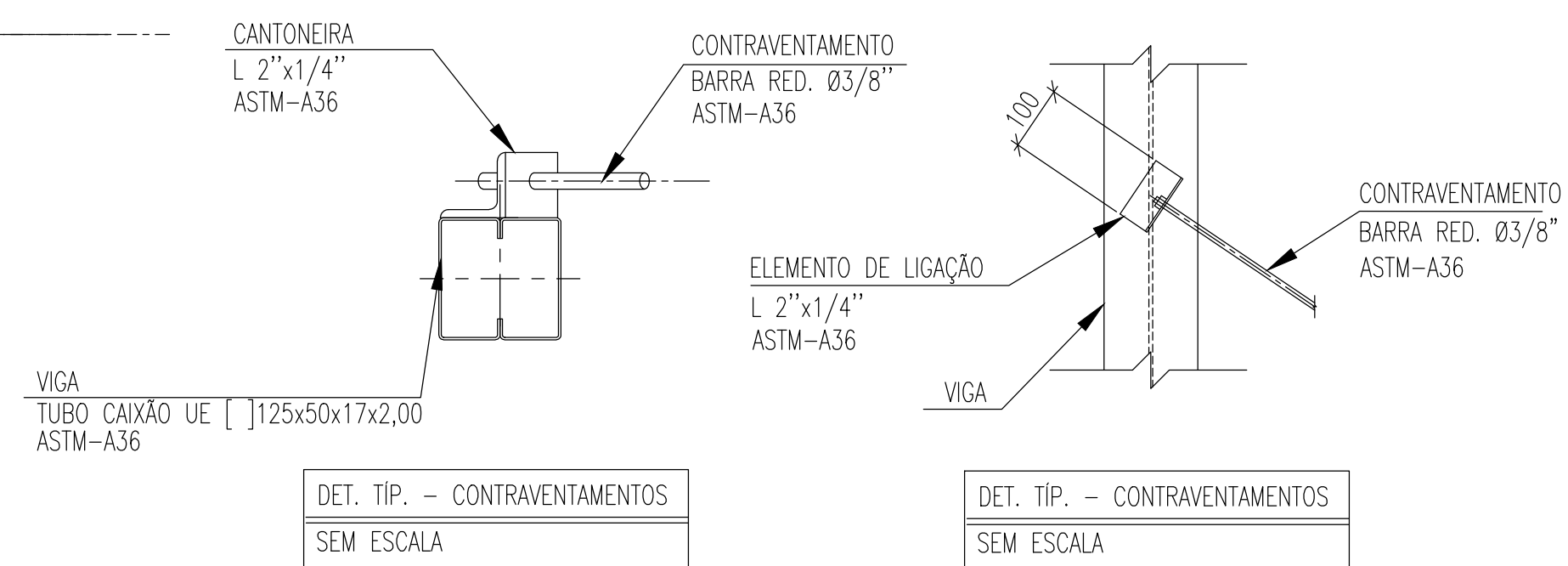

NOTAS:

- 1 - TODAS AS MEDIDAS DEVEM SER VERIFICADAS NO LOCAL. CASO SEJA NECESSÁRIO REALIZAR ALTERAÇÕES, É IMPRESCINDÍVEL ENTRAR EM CONTATO COM O RESPONSÁVEL PELO PROJETO ESTRUTURAL, O RESPONSÁVEL TÉCNICO PELA EXECUÇÃO DA OBRA ESTÁ AUTORIZADO A REALIZAR PEQUENOS AJUSTES PARA CORRIGIR EVENTUAIS INCOMPATIBILIDADES, DESDE QUE RESPEITE AS ORIENTAÇÕES DESCRITAS NESTE PROJETO. ALTERAÇÕES MAIS SIGNIFICATIVAS DEVERÃO SER APROVADAS PREVAMENTE PELO ENGENHEIRO AUTOR DO PROJETO;
- 2 - DIMENSÕES EM MILÍMETROS, EXCETO ONDE INDICADO O CONTRÁRIO;
- 3 - A ELEVAÇÃO É REFERENCIAL;
- 4 - SOLDAS CONFORME NORMA "AWS", ELETRODO E70XX (QUANDO NÃO INDICADO);
- 5 - AS EMENDAS DAS TERÇAS DEVERÃO SER EXECUTADAS SOBRE AS VIGAS
- 6 - MATERIAIS QUANDO NÃO INDICADO:
 - AÇO PARA USO GERAL, REFERENTE A CHAPAS E PERFIS SOLDADOS: ASTM A36;
 - AÇO PARA PERFIL CAIXÃO UE [] : ASTM A36/SAE1020 Fy 250Mpa (AÇO CONFORMADO A FRIO);
 - AÇO PARA TERÇAS UE: ASTM A36/SAE1020 Fy 250Mpa (AÇO CONFORMADO A FRIO);
- 7 - A ESTRUTURA METÁLICA DEVERÁ SER MONTADA E INSTALADA SOMENTE SOBRE ELEMENTOS ESTRUTURAIS DE CONCRETO ARMADO CONVENCIONAL - VIGAS, PILARES E EM NENHUMA HIPÓTESE SOBRE ALVENARIA.
- 8 - TODAS AS TELHAS QUE SE PROJETAREM TOTALMENTE OU PARCIALMENTE SOBRE O BEIRAL DEVERÃO SER FIXADAS NAS RIPAS COM GRAMPO GF1X OU SIMILAR;
- 9 - TODA VIGA METÁLICA TERÁ UMA TAMPA SOLDADA EM SUAS EXTREMIDADES;
- 10 - O CONCRETO DEVERÁ POSSUIR RESISTÊNCIA MÍNIMA DE $f_{ck} > 250 \text{ Kgf/cm}^2$.



ESTADO DE GOIÁS
SECRETARIA DE ESTADO DA EDUCAÇÃO
SUPERINTENDÊNCIA DE INFRAESTRUTURA
GERÊNCIA DE PROJETOS E INFRAESTRUTURA

GERÊNCIA DE PROJETOS E INFRAESTRUTURA
APROVADO / /

TÉCNICO RESPONSÁVEL PELA APROVAÇÃO

CEPI JOSÉ FELICIANO FERREIRA

EXECUTIVO

ENDEREÇO _____
RUA MIRANDA DE CARVALHO, Nº1406, CENTRO. JATAÍ-GO

ÁREA DO TERRENO	ÁREA PERMEAB.	ÁREA EXISTENTE	ÁREA A DEMOLIR	ÁREA A CONSTRUIR	ÁREA TOTAL CONSTRUÇÃO
7769,18 m ²	4160,55 m ²	2804,17 m ²	0,00 m ²	582,34 m ²	3386,51 m ²



Consórcio Diamante Engenharia

ELABORAÇÃO
CONSÓRCIO DIAMANTE ENGENHARIA

AV. BARÃO HOMEM DE MELO, N° 3280, NOVA GRANADA
BELO HORIZONTE - MG - CEP: 30494-080
TEL.: (31) 3347-4405 / (31) 3347-7079 / (31) 3571-1920
EMAIL: contato@grupoprojetoengeharia.com.br

AUTOR: JULIANA GONÇALVES OLIVEIRA -
ENGENHEIRA CIVIL - CREA-MG: 239787/D

AUTOR: BRUNO ANDRELLI DA S. MACEDO
ENGENHEIRO MECÂNICO
CREA - MG 216878D

RT DA OBRA

PROPRIETÁRIO: SECRETARIA DE ESTADO DA EDUCAÇÃO
PREPOSTO: SABRINA SILVA VIEIRA VALENTE

O CNPJ: 01.409.705.0001-20
CPF: 041.530.091-64

ESTRUTURA METÁLICA

TIPO DE PROJETO

ESTRUTURA METÁLICA - COBERTURA 07 - ETAPA 05
PLANO DE BASES; PLANO DE COBERTURA E DETALHES TÍPICOS

LASSUNTO:

DATA: _____
OUTUBRO/2025

— ESCALA: —
INDICADA

REVISÃO: 01 Nº RRT/ART

REV.	DATA	DESCRIÇÃO
00	09/2025	EMIÇÃO INICIAL
01	10/2025	REVISÃO

01/02

FOLHA: _____

FORMATO - A _____